

CAPAIAN INDIKATOR MUTU PRIORITAS

RSJ DAERAH PROVINSI JAMBI

TRIWULAN 4 TAHUN 2018

A. CAPAIAN INDIKATOR AREA KLINIS

1. Angka kelengkapan asesmen awal medis dalam 24 jam

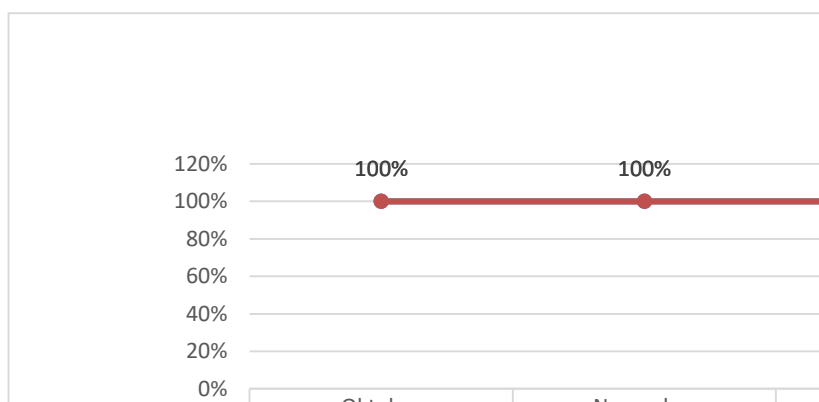

2. Waktu tunggu hasil pelayanan laboratorium \leq 140 menit

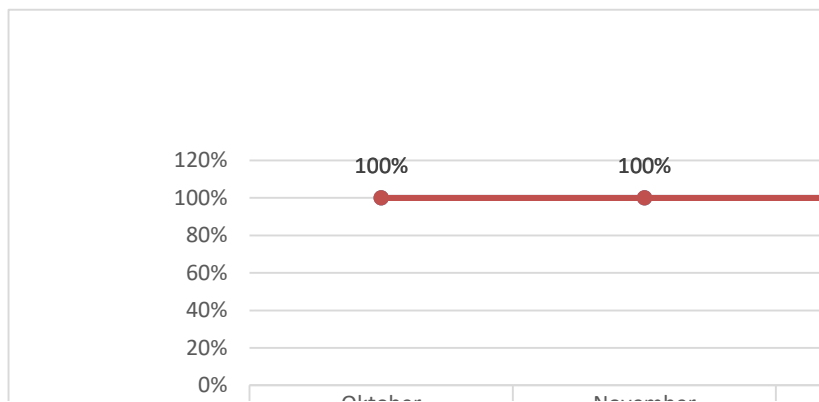

3. Kejadian kegagalan pelayanan rontgen

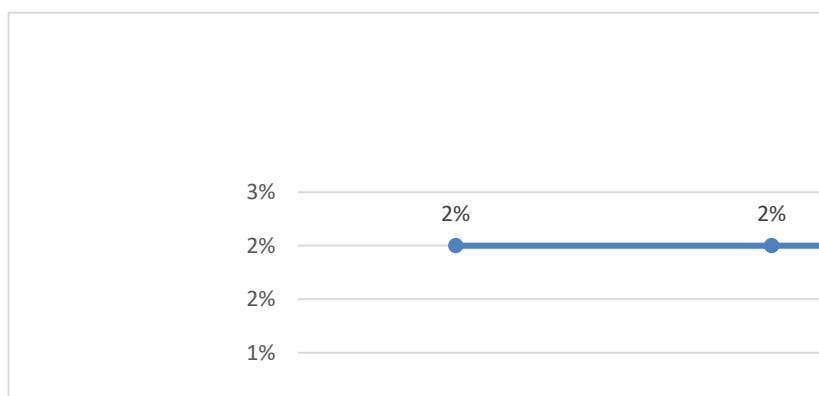

4. Prosedur Bedah (TDD)

5. Penulisan resep sesuai formularium RS

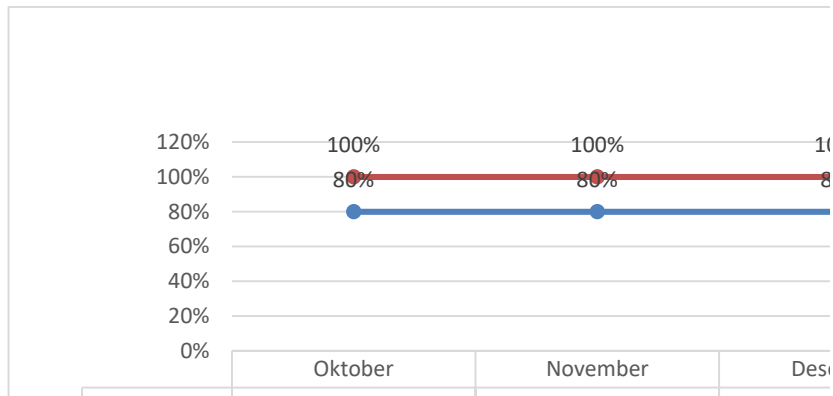

6. Angka kesalahan penyerahan obat dari farmasi ke rawat inap

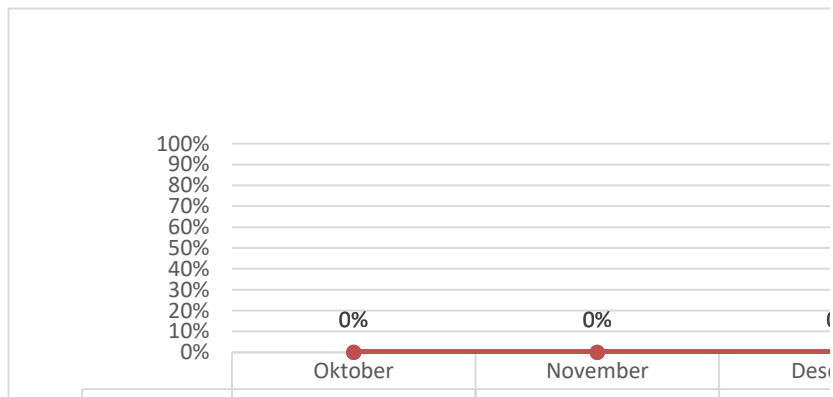

7. Penggunaan anestesi dan sedasi (TDD)

8. Pemenuhan Kebutuhan darah dalam setiap pelayanan

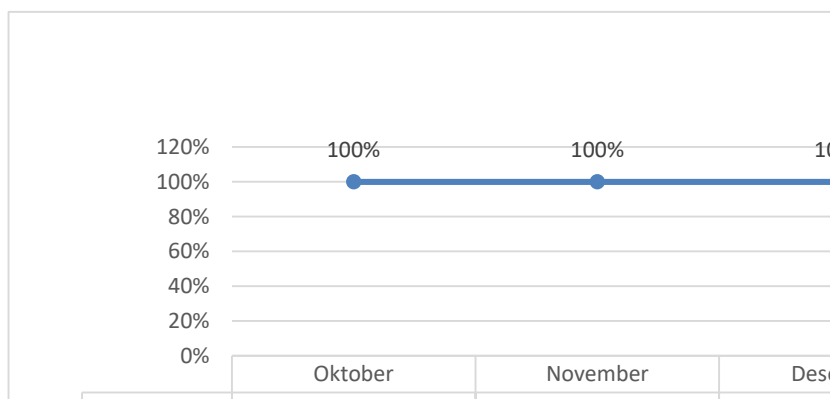

Nb : Tidak ada kejadian tranfusi pada bulan Oktober - Desember

9. Kelengkapan pengisian rekam medik (KLPCM) 24 jam setelah selesai pelayanan

a. Rawat Jalan

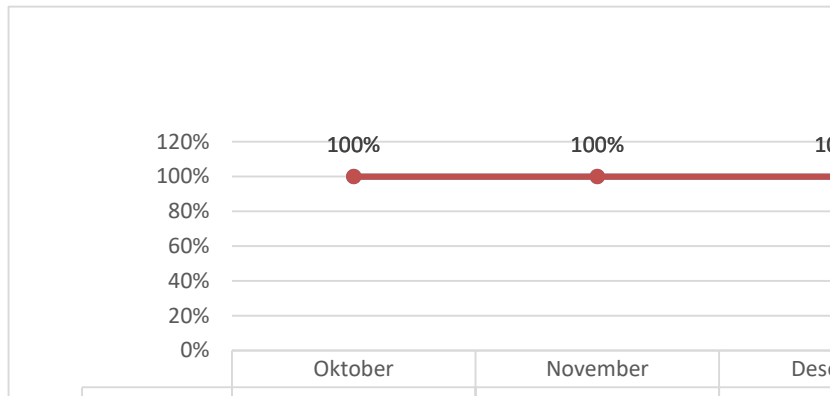

b. Rawat Inap

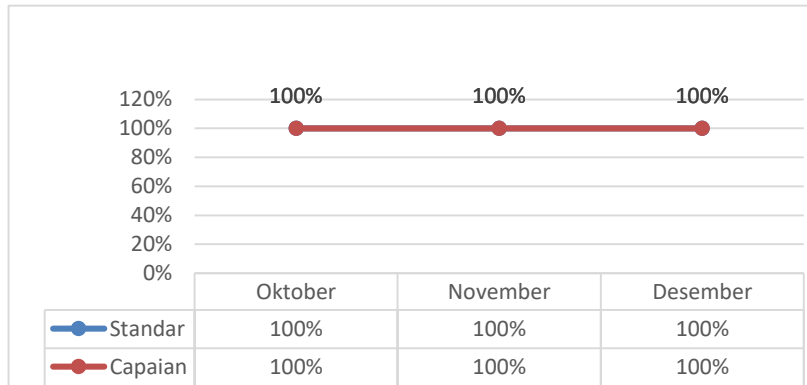

10. Ketepatan waktu pencatatan dan pelaporan infeksi nosokomial/ HAIs (min 1 parameter)

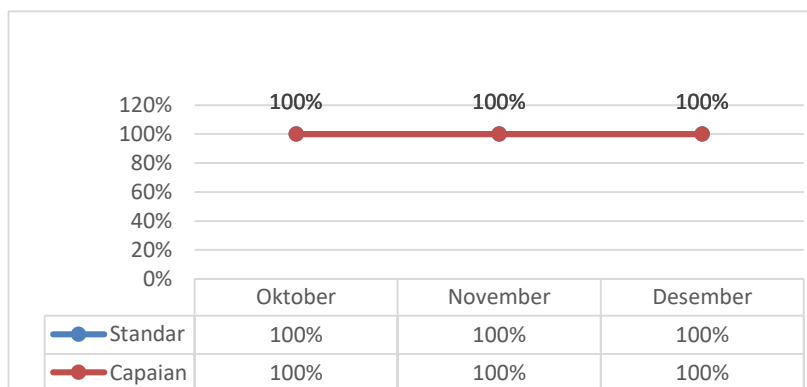

11. Riset klinis (TDD)

B. CAPAIAN INDIKATOR AREA MANAJEMEN

1. Ketersediaan obat di instalasi farmasi yang sesuai formularium

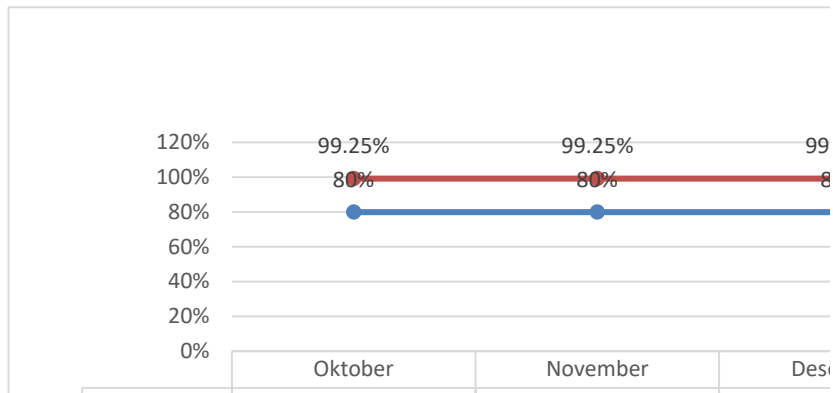

2. Ketepatan waktu penyerahan laporan Insiden Keselamatan Pasien (IKP)

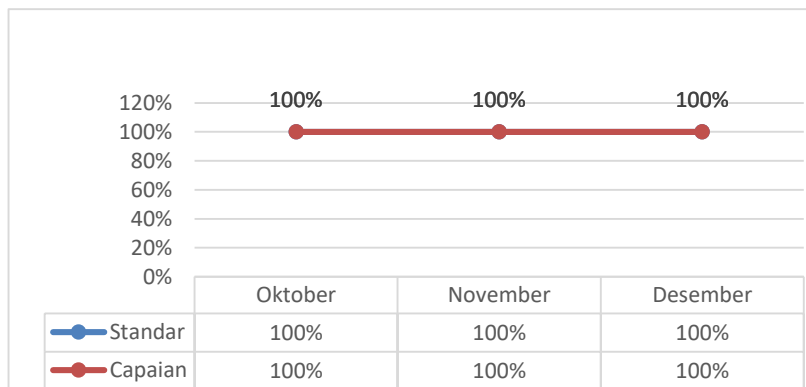

3. Kejadian pulang APS

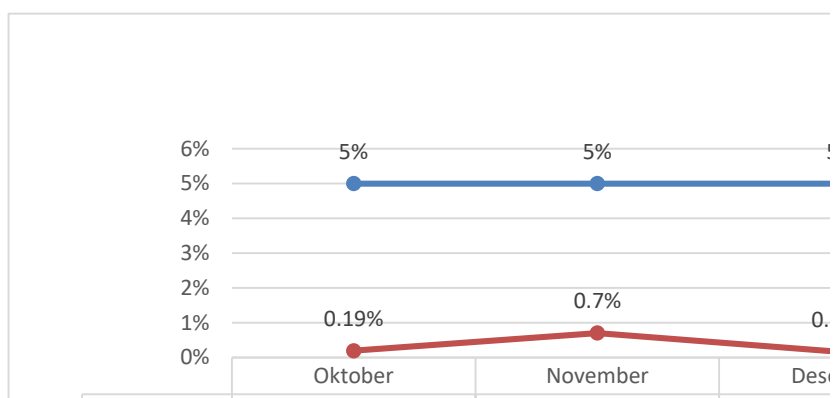

4. Ketepatan waktu menanggapi kerusakan alat

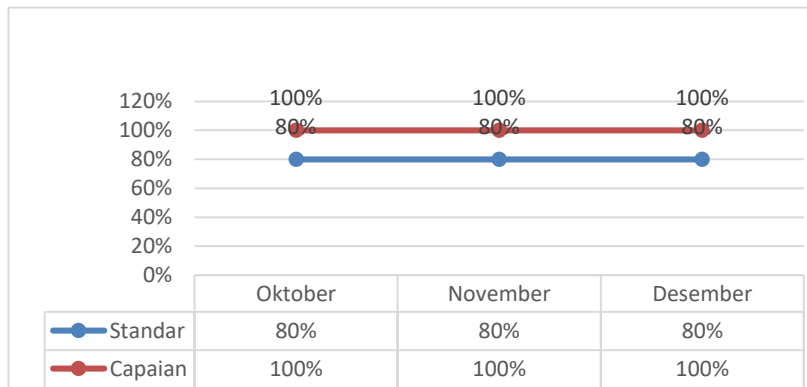

5. Survey Kepuasan Pasien instalasi rawat jalan

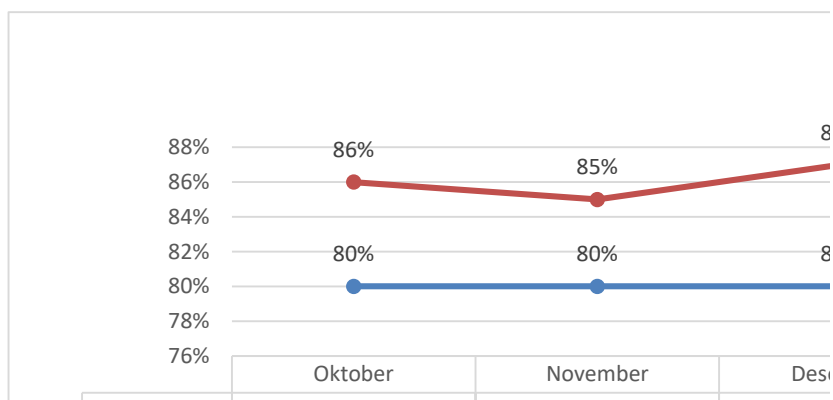

6. Survey kepuasan karyawan terhadap organisasi (Survei dilakukan setiap 6 bulan)

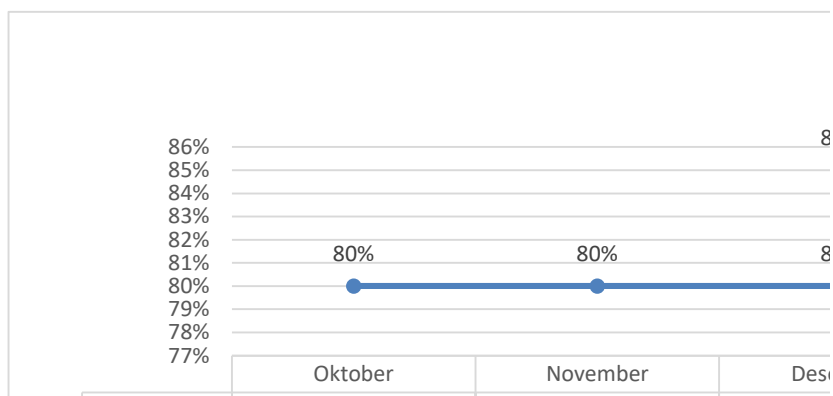

7. Sepuluh diagnosis terbanyak di instalasi rawat jalan, rawat inap, dan IGD

a. Rawat Jalan

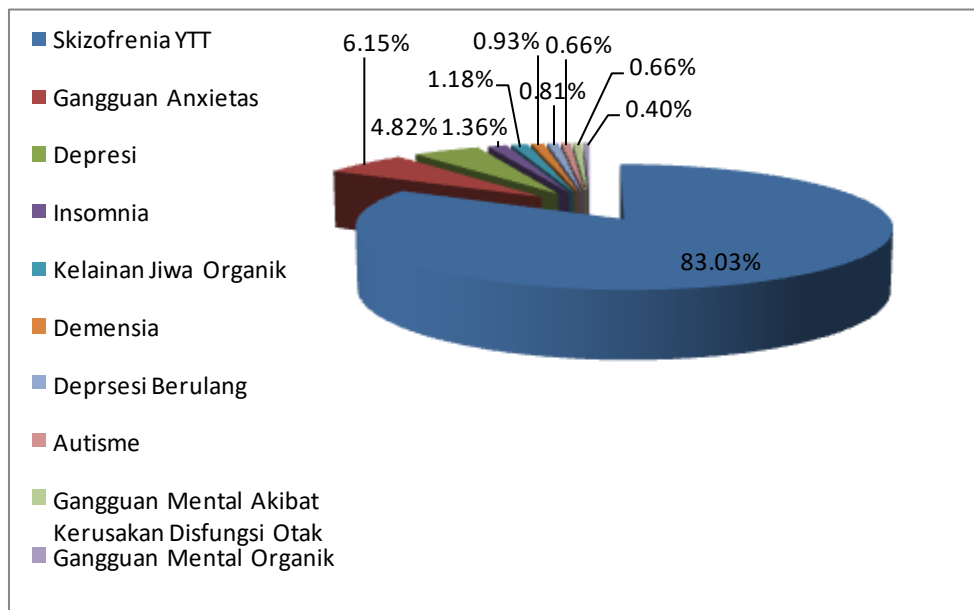

b. Rawat Inap

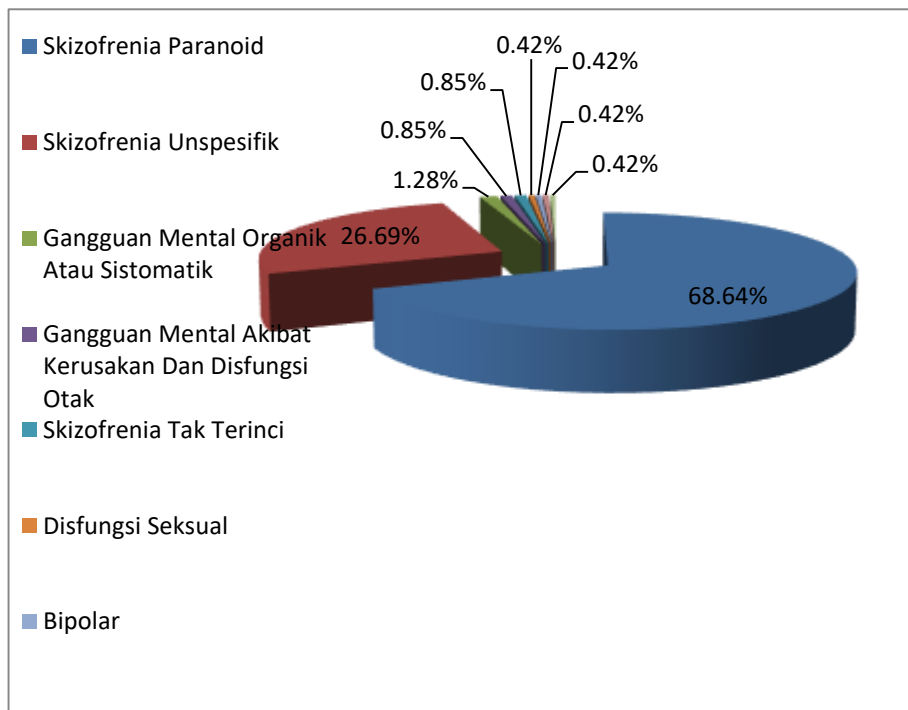

8. Ketepatan waktu pemberian jasa pelayanan (JP) umum sesuai kesepakatan waktu

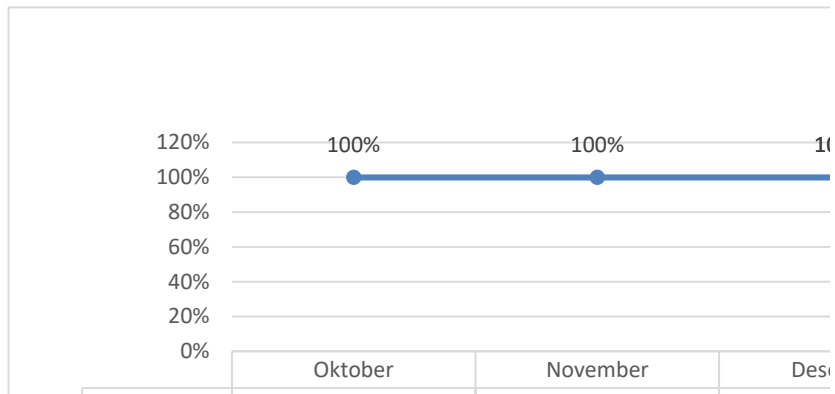

9. Angka pasien lari

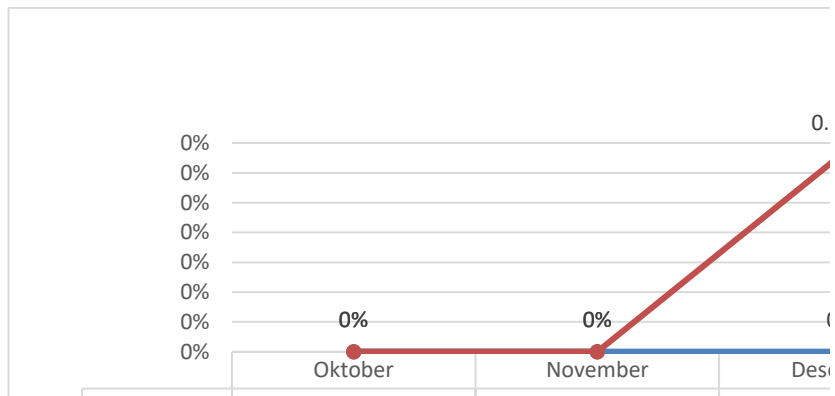

C. CAPAIAN INDIKATOR AREA SASARAN KESELAMATAN PASIEN

1. Kepatuhan identifikasi pasien dengan foto dan tanggal lahir pada pasien rawat inap

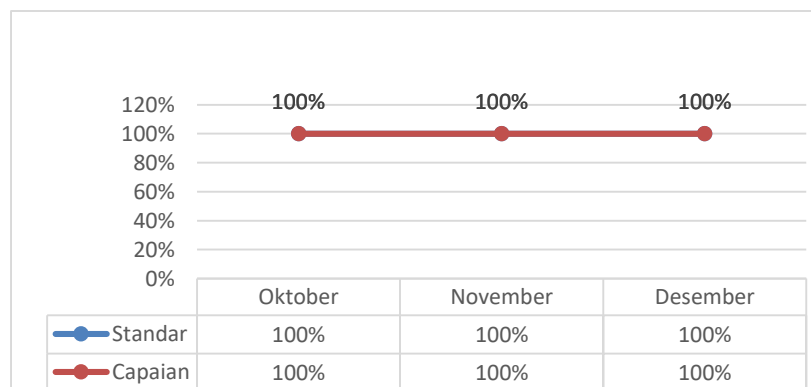

2. Angka verifikasi oleh DPJP setelah komunikasi melalui telepon dalam 1x24 jam

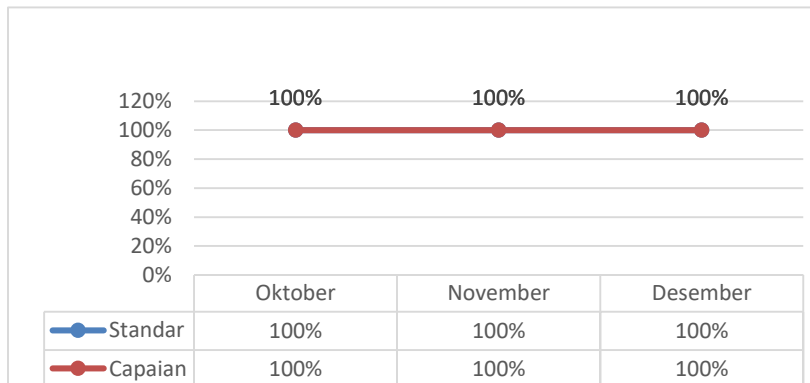

3. Ketepatan penyimpanan dan pemberian label pada obat-obat LASA

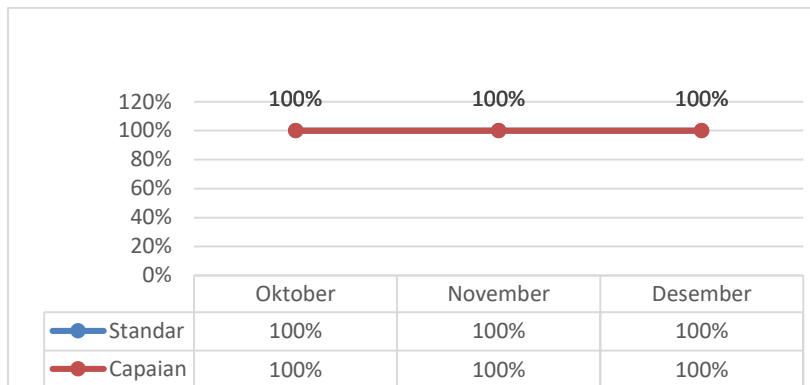

4. Kepatuhan kebersihan tangan petugas

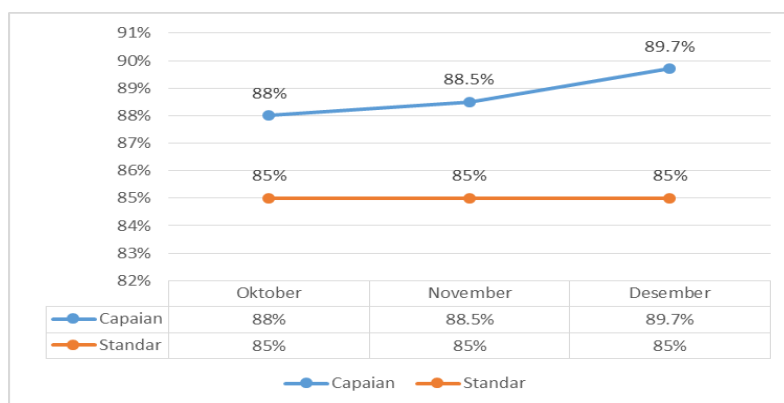

5. Angka kepatuhan pemasangan label pada pasien resiko jatuh

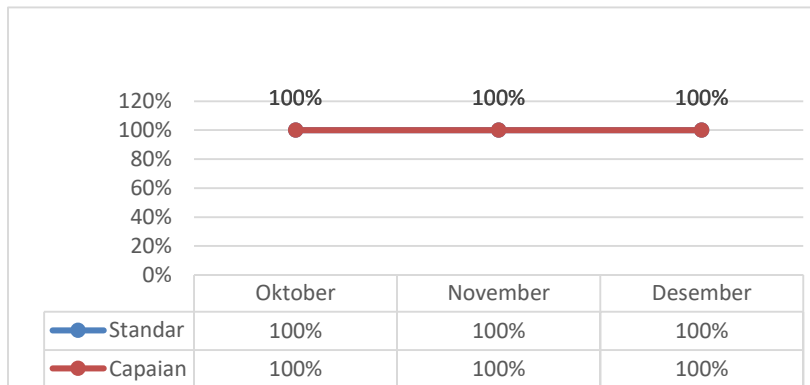

D. CAPAIAN INDIKATOR AREA *INTERNATIONAL LIBRARY*

1. Kelengkapan asesmen resiko kekerasan setiap pasien rawat inap

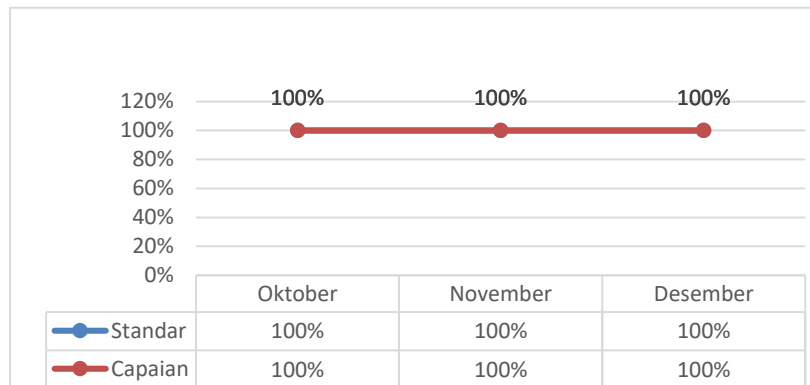

2. Lama tindakan restrain dalam jam

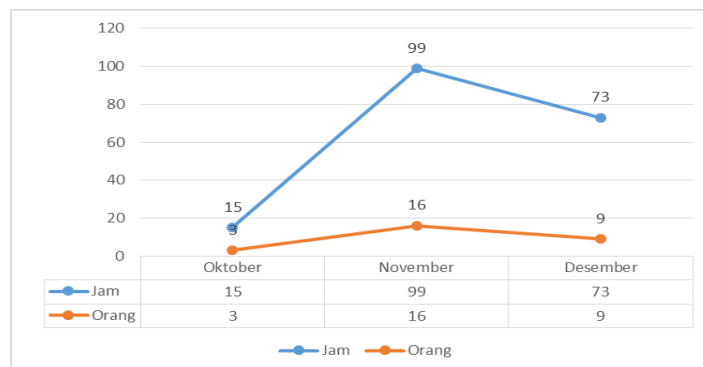

3. Lama pasien jiwa ditempatkan dalam ruangan isolasi

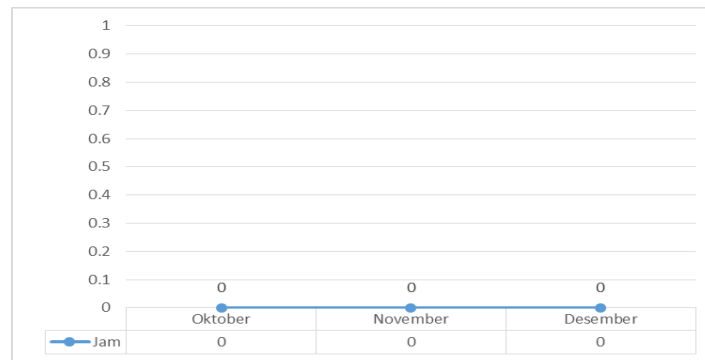

4. Angka pasien jatuh dengan/ tanpa cedera

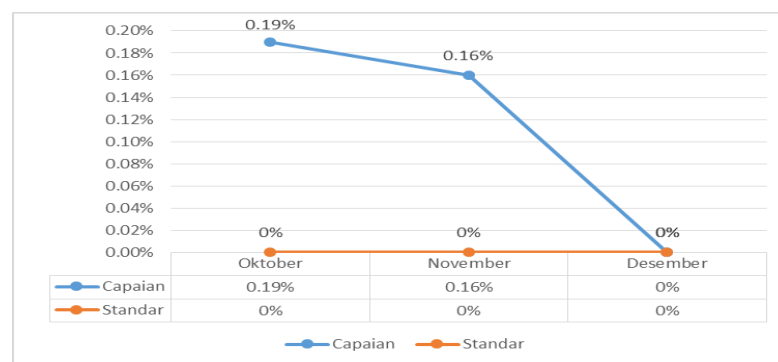

5. Angka pasien jatuh dengan cedera > level 2

